

**ŞİŞLİ MESLEKİ EĞİTİM MERKEZİ**  
**2020 NİSAN UZAKTAN EĞİTİM DERS NOTLARI**

**Alan/Dal Adı : İnşaat Teknolojisi**

**Ders Adı : Yapı Teknik ve Temel Meslek Resmi**

**Dersin Sınıf Düzeyi : 10. Sınıf**

**Modül/Kazanım Adı: Yapı Elemanları Ölçülendirme ve Tarama**

**Konu : Plan, Kesit ve Görünüşlerde İşaret ve Sembol Çizimleri**

**Konu Tarihi Aralığı : 20-26 Nisan 2020**

**Ders Öğretmenleri : Suat ARIK**

# PLAN, KESİT VE GÖRÜNÜŞLERDE İŞARET VE SEMBOL ÇİZİMLERİ

## Planlarda İşaret ve Sembol Çizimleri

### Planda İşaret Çizimi

- Kot işaretleri çizilerek kotlu ölçülendirme yapılır.
- Giriş ve yön işaretleri çizilir.

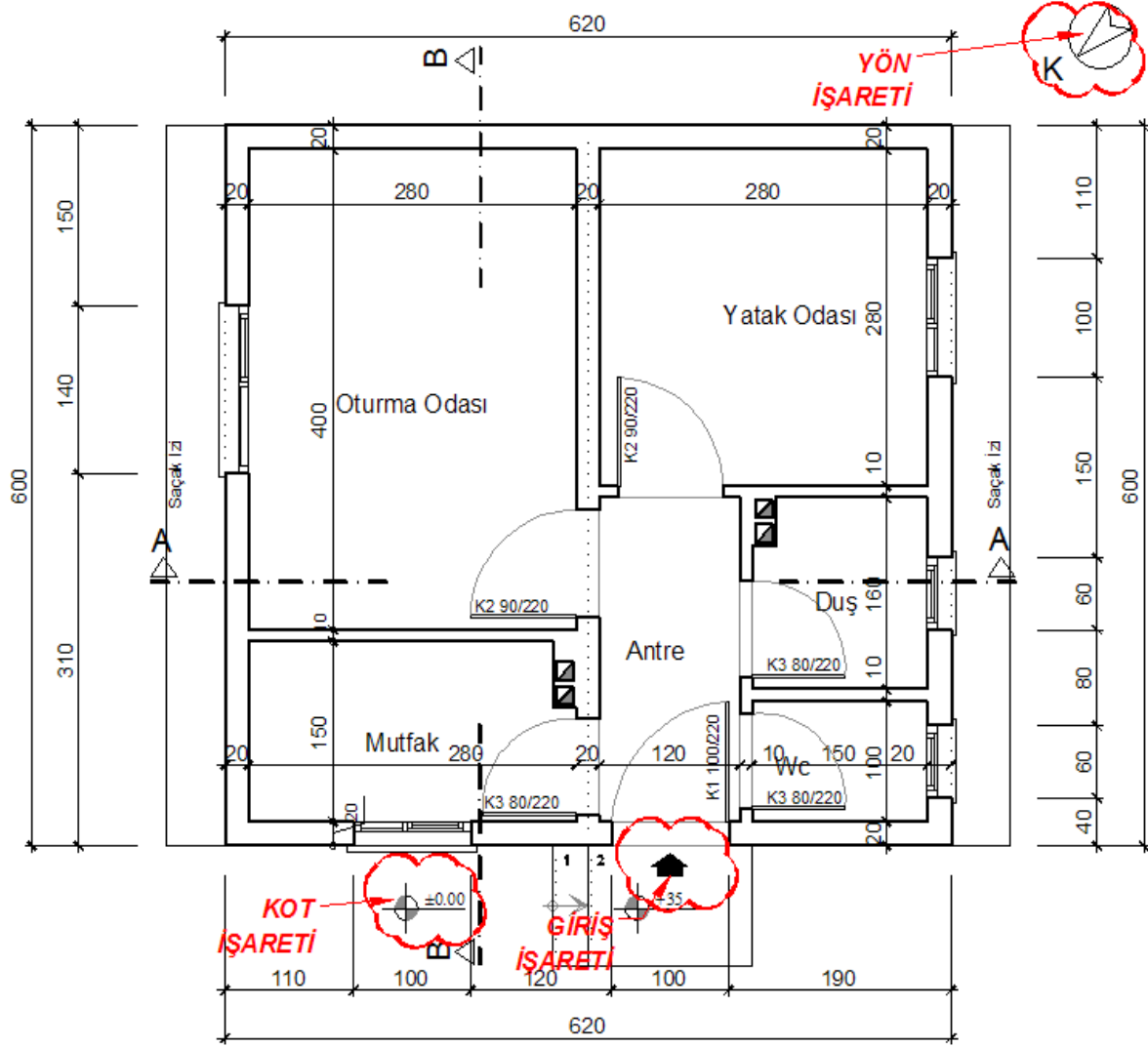

Planda işaret çizimi

## Planda İnsan, Eşya ve Ağaç Sembolleri Çizimi

- İnsan, eşya sembolleri çizilir.
- Ağaç sembolleri çizilir.

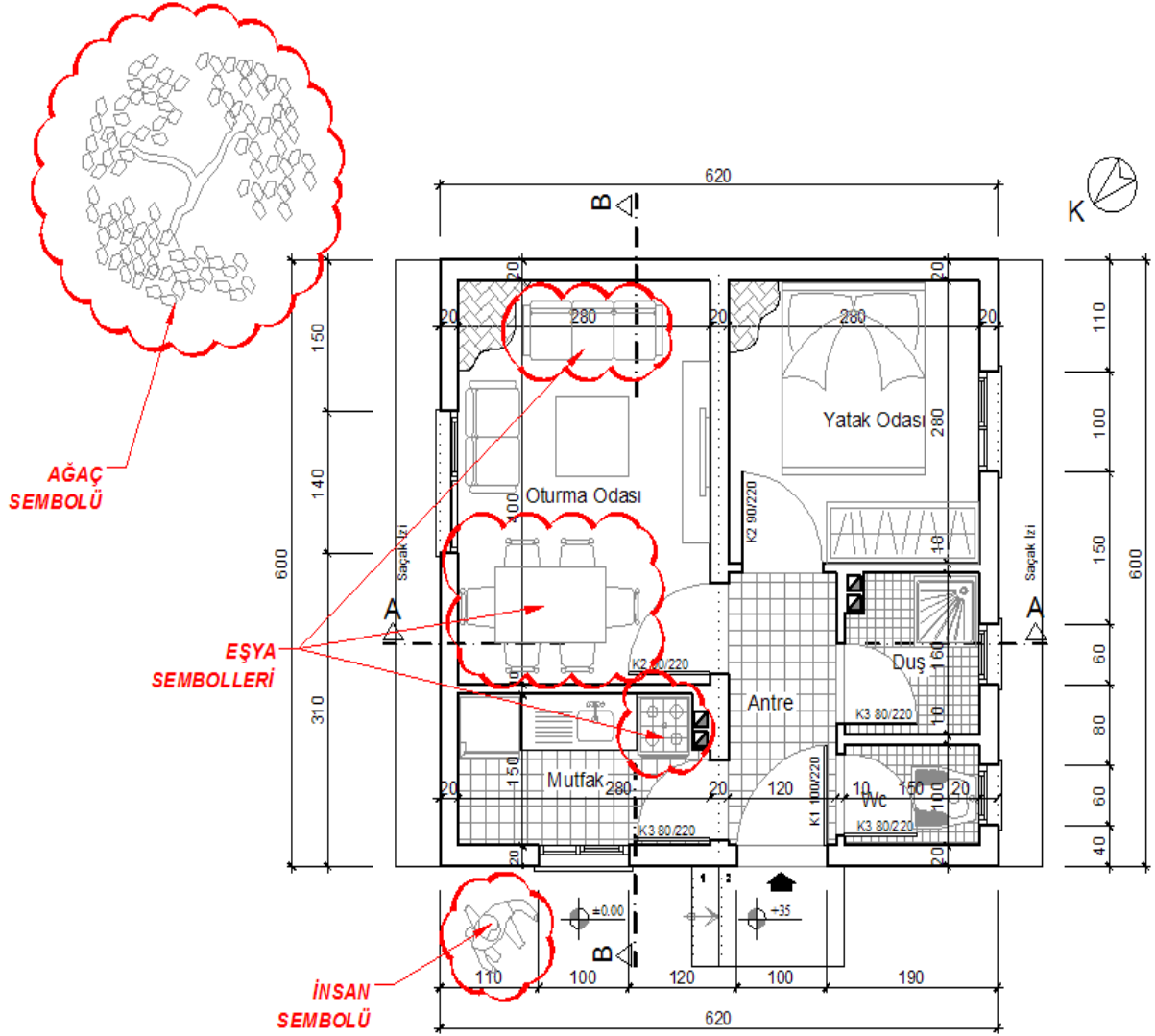

Planda insan, eşya ve ağaç sembolleri çizimi

# Kesit ve Görünüşte İşaret ve Sembol Çizimi

## Kesit ve Görünüşlerde İşaret Çizimi

- Kesitte kot işaretleri çizilerek kotlu ölçülendirme yapılır.
- Görünüşte kot işaretleri çizilerek kotlu ölçülendirme yapılır.

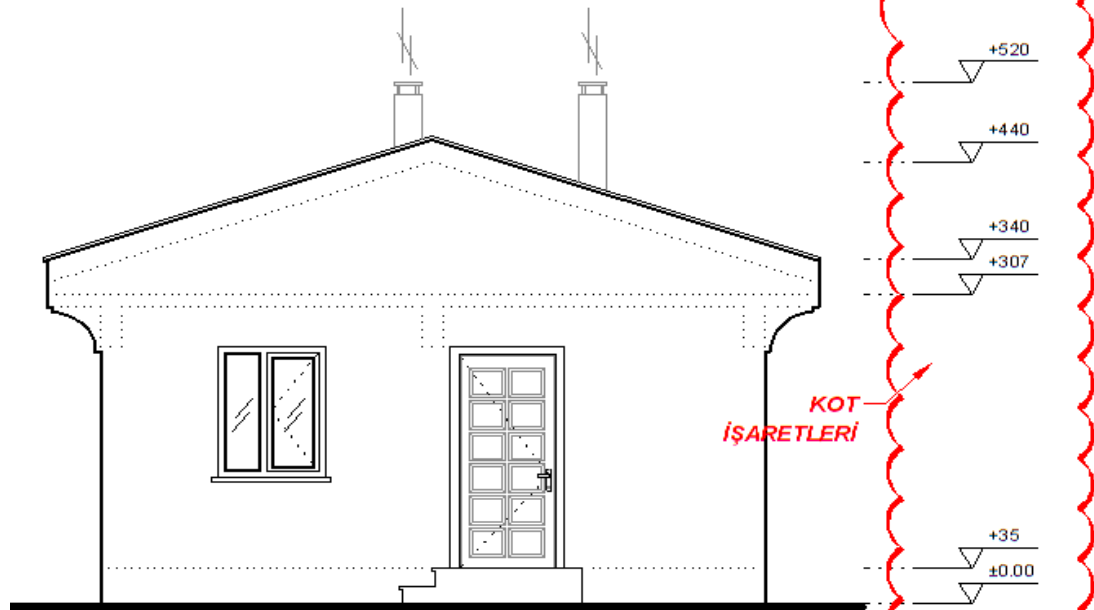
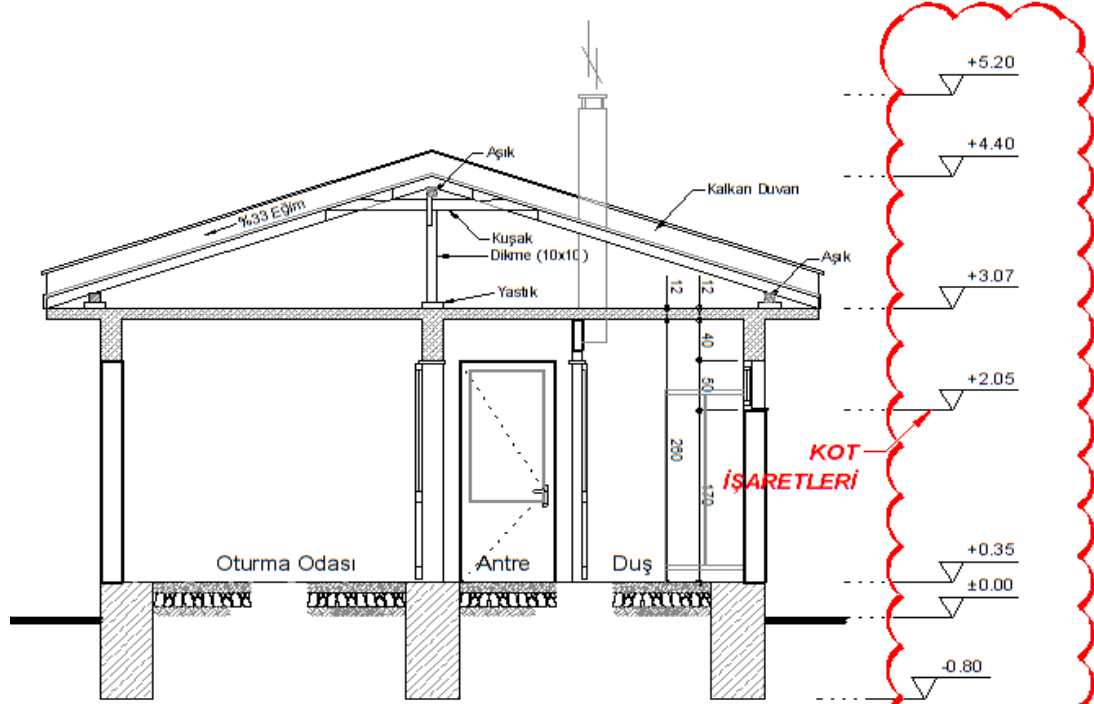

Ölçek: 1/50

Kesit ve görünüşte kotlu ölçülendirme işaretleri

## Kesit ve Görünüşlerde İnsan, Eşya ve Ağaç Sembolleri Çizimi

- İnsan sembolleri çizilir.
- Eşya sembolleri çizilir.
- Ağaç sembolleri çizilir.

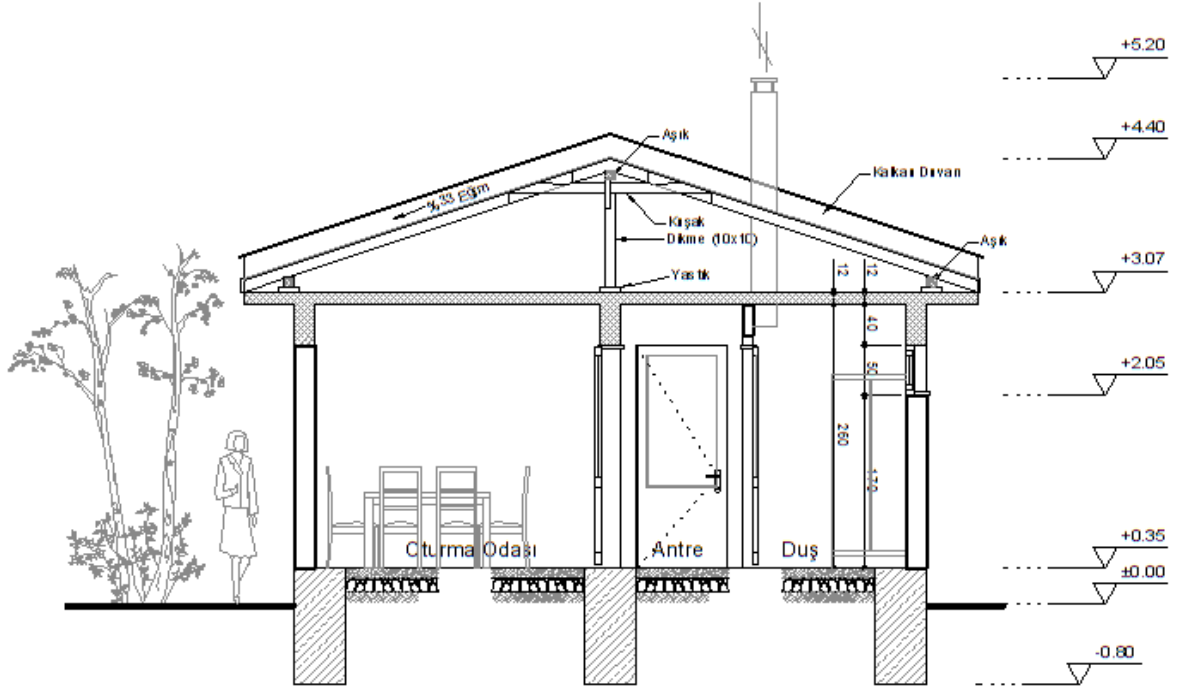

### A-A KESİTİ

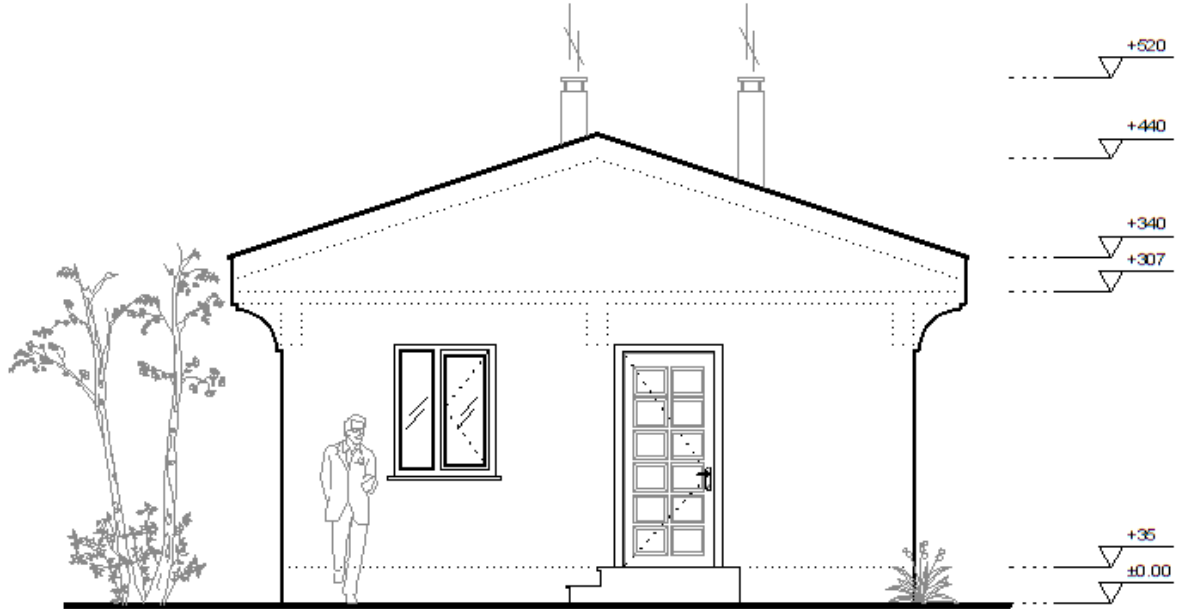

### ÖN GÖRÜNÜŞ

Ölçek: 1/50

Kesit ve görünüşte insan, eşya ve ağaç sembolleri

# ÖLÇME VE DEĞERLENDİRME

## UYGULAMALI TEST

1) Konu anlatımında gösterildiği gibi sizlerde plan üzerinde yön işareti, kotlu ölçülendirme, ağaç, eşya ve insan sembollerini eskiz çizim kâğıdında 1/50 ölçekli olarak gösteriniz?

2) Konu anlatımında gösterildiği gibi sizlerde kesit ve görünüş üzerinde yön işareti, kotlu ölçülendirme, ağaç, eşya ve insan sembollerini eskiz çizim kâğıdında 1/50 ölçekli olarak gösteriniz?

## UYGULAMALI TEST KONTROLÜ

Sevgili Öğrencimiz; uygulamalı testte verilen çizim uygulamasını kontrol için e-posta ile öğretmenimize gönderiniz. Öğretmeninizin geri dönüşleri sonucu çizimde dikkat etmeniz gereken hususları tekrarlayınız.

Sevgili Öğrencimiz; cevap anahtarı ile kendi cevaplarınızı karşılaştırınız. Yanlış verdiğiniz cevap/cevaplar ilgili konu bölümlerini tekrarlayınız.